

PLAN WEWNĘTRZNYCH LINII ZASILAJĄCYCH (ANEKS)

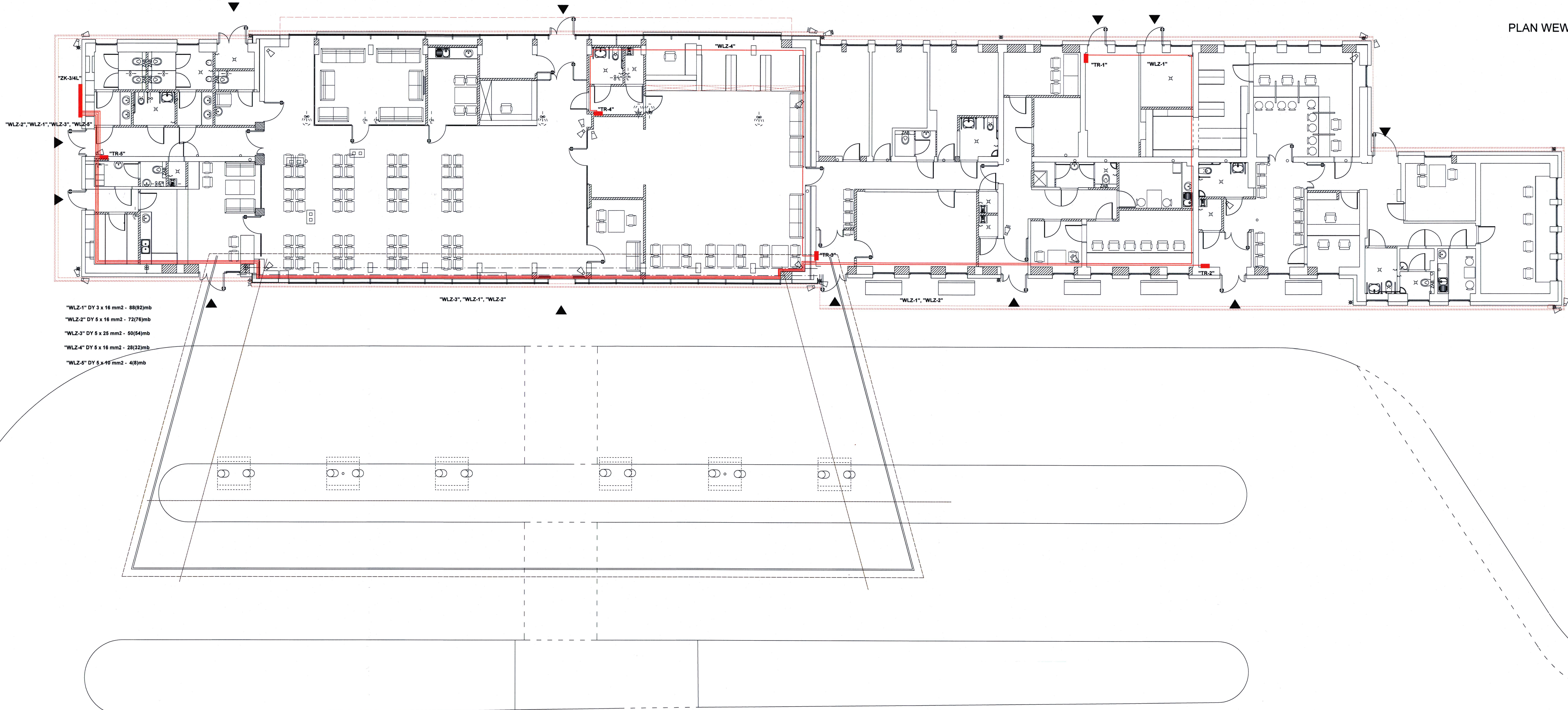

"WLZ-1" DY 3 x 16 mm2 - 88(92)mb
"WLZ-2" DY 5 x 16 mm2 - 72(76)mb
"WLZ-3" DY 5 x 25 mm2 - 50(54)mb
"WLZ-4" DY 5 x 16 mm2 - 28(32)mb
"WLZ-5" DY 5 x 10 mm2 - 4(8)mb

ADAM BARSZCZ
Uprawnienia budowlane do projektowania
i kierowania robotami budowlanymi
w specjalności instalacyjno-inżynierskiej
w zakresie sieci, instalacji i urządzeń
elektrycznych i elektroenergetycznych
o powszechnie znanych rozmiarach konstrukcyjnych
Nr ewid. E-471/194

mgr inż. GRAŻYNA BARSZCZ
Uprawnienia budowlane do projektowania
i kierowania robotami budowlanymi
w specjalności instalacyjno-inżynierskiej
w zakresie sieci, instalacji i urządzeń
elektrycznych i elektroenergetycznych
Nr ewid. E-40493

DWORZEC LOKALNY Z CZĘŚCIĄ USŁUGOWĄ				
Adres budowy:	osiedle nr ewid. 15468/1, 15468/3, 15468/5, 15468/6, 36-100 KOLBUSZOWA			
Investor:	GINA KOLBUSZOWA			
Przedmiot rysunku:	PLAN WLZ-TÓW ANEKS	SKALA	1:100	
Zakres projektu:	Imię i nazwisko:	Numer upr. bud.:	Data:	Podpis:
Branda elektryczna	techn. ADAM BARSZCZ	E-497/94	09.2018	
PROJEKTANT	mgr inż. GRAŻYNA BARSZCZ	E-10493	09.2018	
Branda elektryczna	mgr inż. GRAŻYNA BARSZCZ	E-10493	09.2018	
SPRAWDZAJĄCY				
Temat opracowania:				RYŚ. E3A
PROJEKT ARCHITECTONICZNO - BUDOWL. NADBUDOWY, PRZEBUDOWY I ZMIANY SPOSOBU UŻYTK. BUDYNKU DWORCA PKP				